

株式会社デイラボ 様

No. T00-00000-A1-001

採取日 : 2023/11/1
受入日 : 2023/11/2
分析日 : 2023/11/3
発行日 : 2023/11/4

DAY
LAB 株式会社 デイラボ

〒136-0071 東京都江東区亀戸2丁目3-6 TEL:03-3684-5110

試験管理者: デイラボ太郎

(一社)日本環境測定分析協会 アスベスト分析法委員会認定JEMCAインストラクター
0000-アスベスト-00

件名 : 亀戸2丁目計画 アスベスト調査 **重要な情報を一目で確認できます。**
試料名 : 1F 外部 外壁 外装塗材 (白色) 判定: 含有

採取住所 : 東京都江東区亀戸2-3-6 施設名 : 百瀬ビル
採取者 : 株式会社デイラボ デイラボ次郎 建設業労働災害防止協会東京支部 一般建築物石綿含有建材調査者
確認分析者 : デイラボ花子 (一社)日本環境測定分析協会 アスベスト分析法委員会認定JEMCAインストラクター 0000-アスベスト-00
外観写真 断面または外観写真

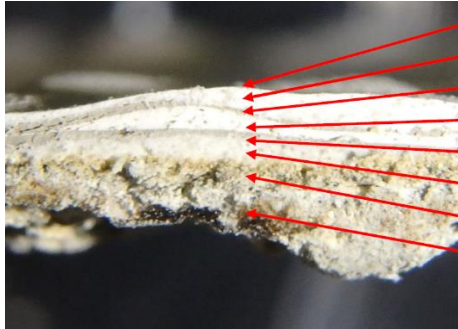

- 1: 上塗材 / 灰色 / 含有なし
- 2: 主材 / 白色 / 含有なし
- 3: 上塗材 / 灰色 / 含有なし
- 4: 主材 / 白色 / 含有なし
- 5: 上塗材 / 薄灰色 / 含有なし
- 6: 主材 / 白色 / 含有なし
- 7: 下地調整塗材 / 灰色 / 含有
- 8: 下地 / 薄灰色 / 含有なし

前処理 : なし 灰化 酸処理 浮遊・沈降 その他 ()
層別結果 : 目視での判断による。

層	素材・部位等	色	層比率	クリソタール	アモサイト	クロントライト	トリモライト	アクリライト	アソブライイト	判定
1	上塗材	灰色	10%	-	-	-	-	-	-	含有なし
2	主材	白色	10%	-	-	-	-	-	-	含有なし
3	上塗材	灰色	5%	-	-	-	-	-	-	含有なし
4	主材	白色	10%	-	-	-	-	-	-	含有なし
5	上塗材	薄灰色	5%	-	-	-	-	-	-	含有なし
6	主材	白色	10%	-	-	-	-	-	-	含有なし
7	下地調整塗材	灰色	20%	0.1-5%	-	-	-	-	-	含有
8	下地	薄灰色	30%	-	-	-	-	-	-	含有なし

備考

具体的な素材名を
ご報告いたします。

層別に分析結果が分かるため、
最適な除去方法の選定ができます。

アスベスト6物質を分析対象とする。リヒテライト/ウィンチャイトは偏光顕微鏡分析においてはアクリライトとして判別され、それと区別する場合は電子顕微鏡分析を要する。

『含有』→アスベストがその重量の0.1%を超えて含有している事を示す。『検出』→アスベストが1~2本だけ検出された事を示す。

本方法はアスベスト有無を確認する為の分析方法であり、材質を確認する為の試験方法ではありません。

断面写真にて図示している素材・部位等を分析対象としております。極少量の付着物並びに混入物については、指示がない場合、対象外となります。